39TH INTERNATIONAL CONGRESS
OF PUERI CANTORES

Paris

July 9 to 13, 2014

Music book

"Pueri omnes in diebus venturis pacem Dei cantabunt"

PROGRAMME MUSICAL DU CONGRES PARIS 2014

(Document en cours d'élaboration)

Agnus Dei	Thierry ESCAICH
Alleluia	Thierry ESCAICH
Ave verum	Camille SAINT SAENS
Choral final de la Passion selon Saint Jean	Jean Sebastien BACH
Credo III avec Et incarnatus est	grégorien et Christophe BERGOSSI
Dans nos obscurités	Jacques BERTHIER
Deus caritas est	Jan Henryk BOTOR
Dona nobis pacem	Wojciech KILAR
Fantaisie sur des chansons parisiennes	Georges BESSONNET
Gaudeamus	Rainer BUTZ
Gloria	Thierry ESCAICH
Kyrie	Thierry ESCAICH
Magnificat	Jacques BERTHIER/Jean-Michel DIEUAIDE
Magnificat	Charles GOUNOD
Mysterium fidei	grégorien
Oremus exaudi nos	Wolfram MENSCHICK
Pater noster	grégorien
Prière pour la paix	Jean-Christophe ROSAZ
Psaume 64	Georges BESSONNET
Per ipsum	grégorien
Pueri omnes pacem Dei cantabunt	Marc HENRIC
Sanctus	Thierry ESCAICH

PUERI OMNES PACEM DEI CANTABUNT

MARC HENRIC

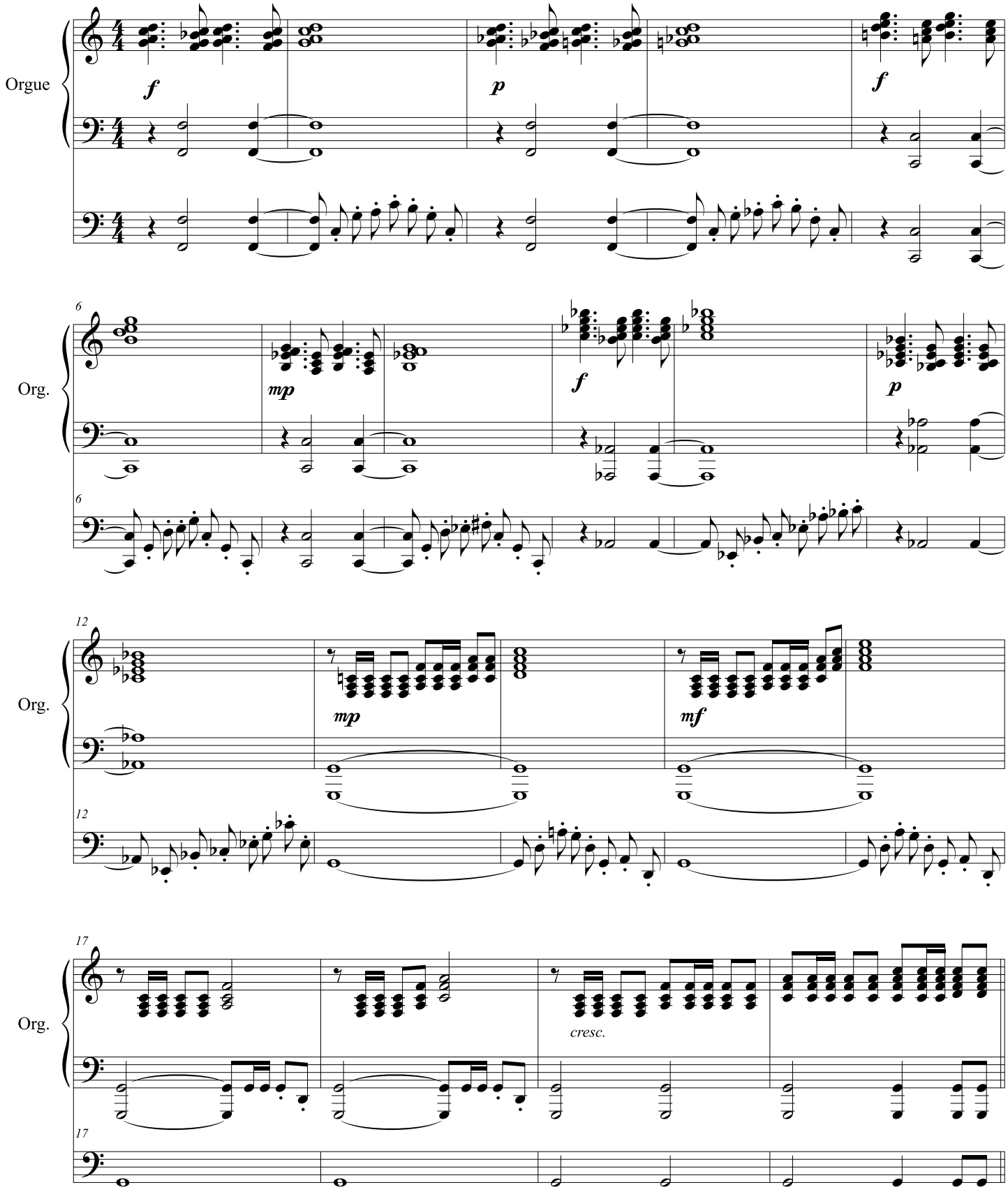

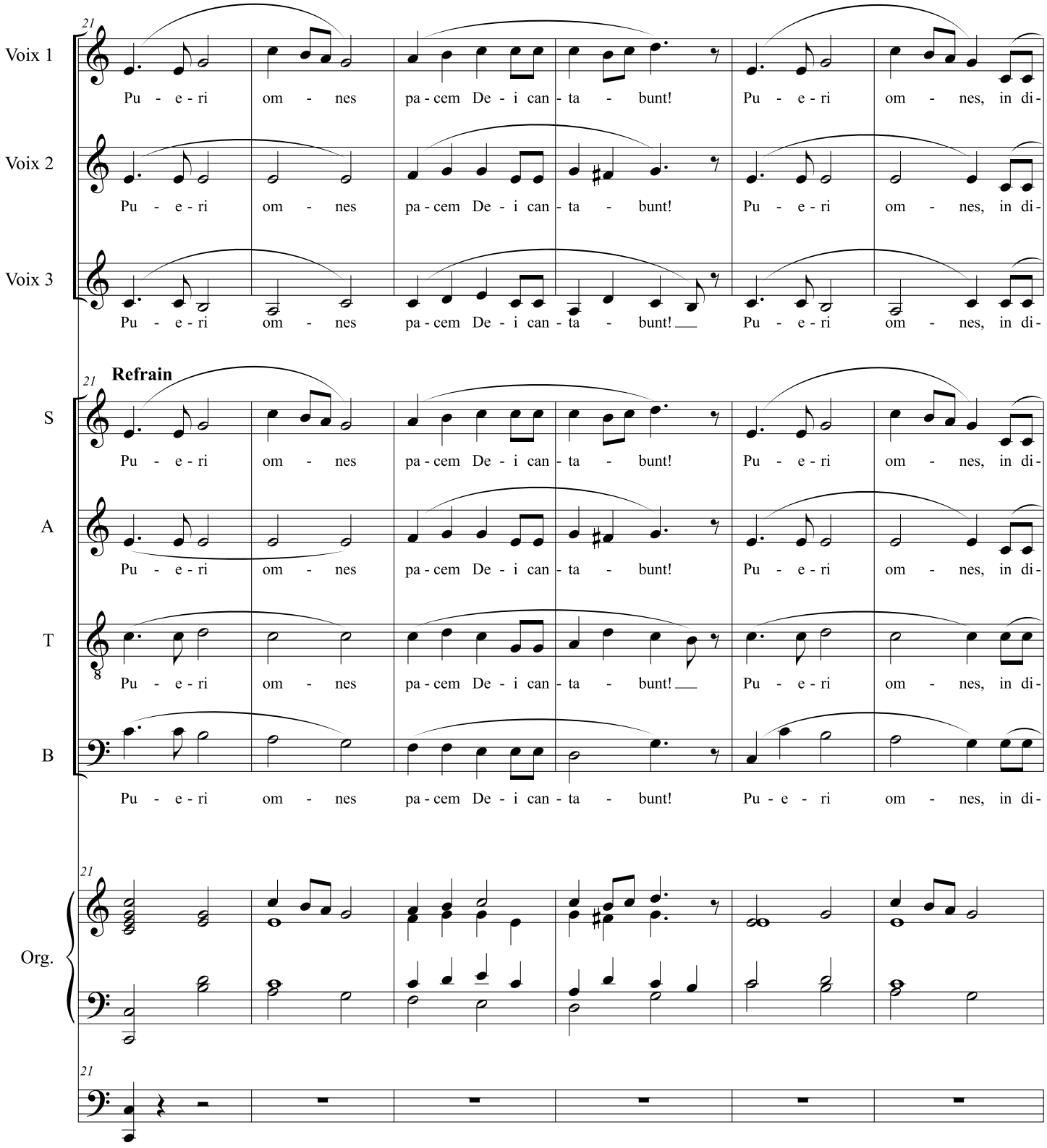
Voix 1
Voix 2
Voix 3
Refrain
S
A
T
B
Org.
21
Pu - e - ri om - nes pa - cem De - i can - ta - bunt! Pu - e - ri om - nes, in di-

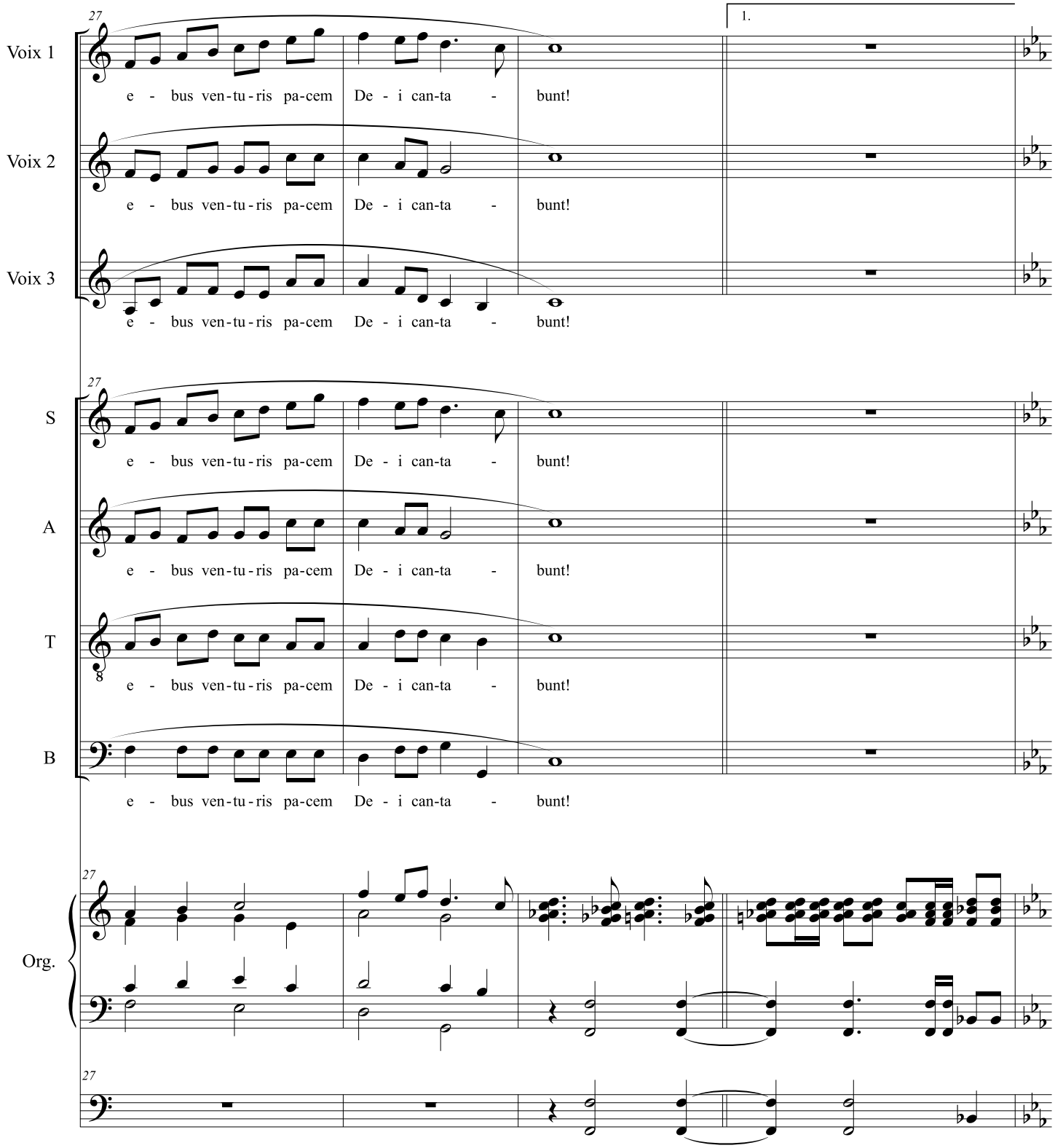
27
1.
Voix 1
e - bus ven-tu-ris pa-cem De - i can-ta - bunt!
Voix 2
e - bus ven-tu-ris pa-cem De - i can-ta - bunt!
Voix 3
e - bus ven-tu-ris pa-cem De - i can-ta - bunt!
S
e - bus ven-tu-ris pa-cem De - i can-ta - bunt!
A
e - bus ven-tu-ris pa-cem De - i can-ta - bunt!
T
e - bus ven-tu-ris pa-cem De - i can-ta - bunt!
B
e - bus ven-tu-ris pa-cem De - i can-ta - bunt!
Org.

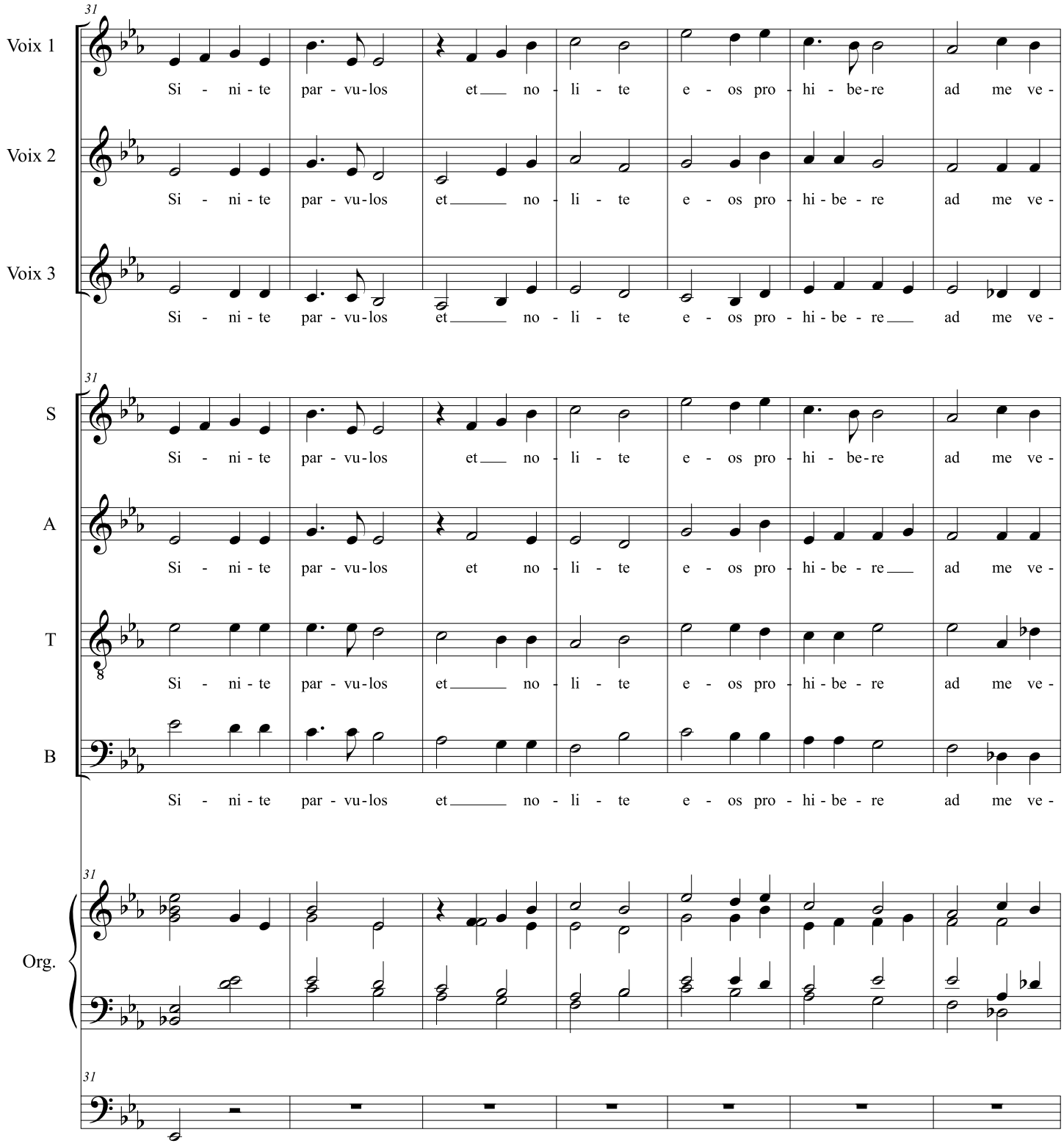
31
Voix 1
Si - ni - te par - vu - los et no - li - te e - os pro - hi - be - re ad me ve -
Voix 2
Si - ni - te par - vu - los et no - li - te e - os pro - hi - be - re ad me ve -
Voix 3
Si - ni - te par - vu - los et no - li - te e - os pro - hi - be - re ad me ve -
S
Si - ni - te par - vu - los et no - li - te e - os pro - hi - be - re ad me ve -
A
Si - ni - te par - vu - los et no - li - te e - os pro - hi - be - re ad me ve -
T
Si - ni - te par - vu - los et no - li - te e - os pro - hi - be - re ad me ve -
B
Si - ni - te par - vu - los et no - li - te e - os pro - hi - be - re ad me ve -
Org.

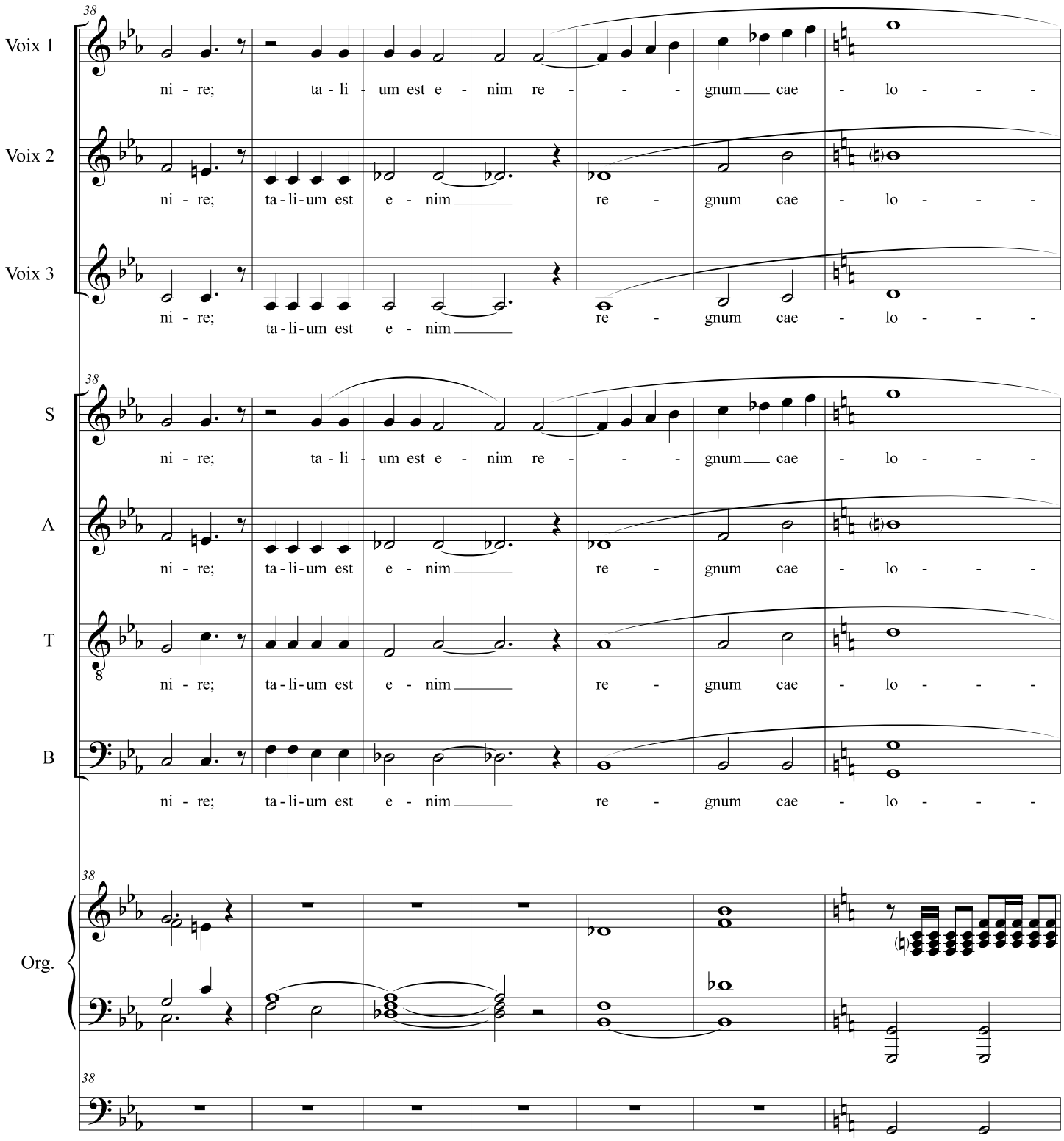
38
Voix 1
ni - re; ta - li - um est e - nim re - - - gnum cae - lo - - -
Voix 2
ni - re; ta - li - um est e - nim re - gnum cae - lo - - -
Voix 3
ni - re; ta - li - um est e - nim re - gnum cae - lo - - -
38
S
ni - re; ta - li - um est e - nim re - - - gnum cae - lo - - -
A
ni - re; ta - li - um est e - nim re - gnum cae - lo - - -
T
ni - re; ta - li - um est e - nim re - gnum cae - lo - - -
B
ni - re; ta - li - um est e - nim re - gnum cae - lo - - -
38
Org.
38

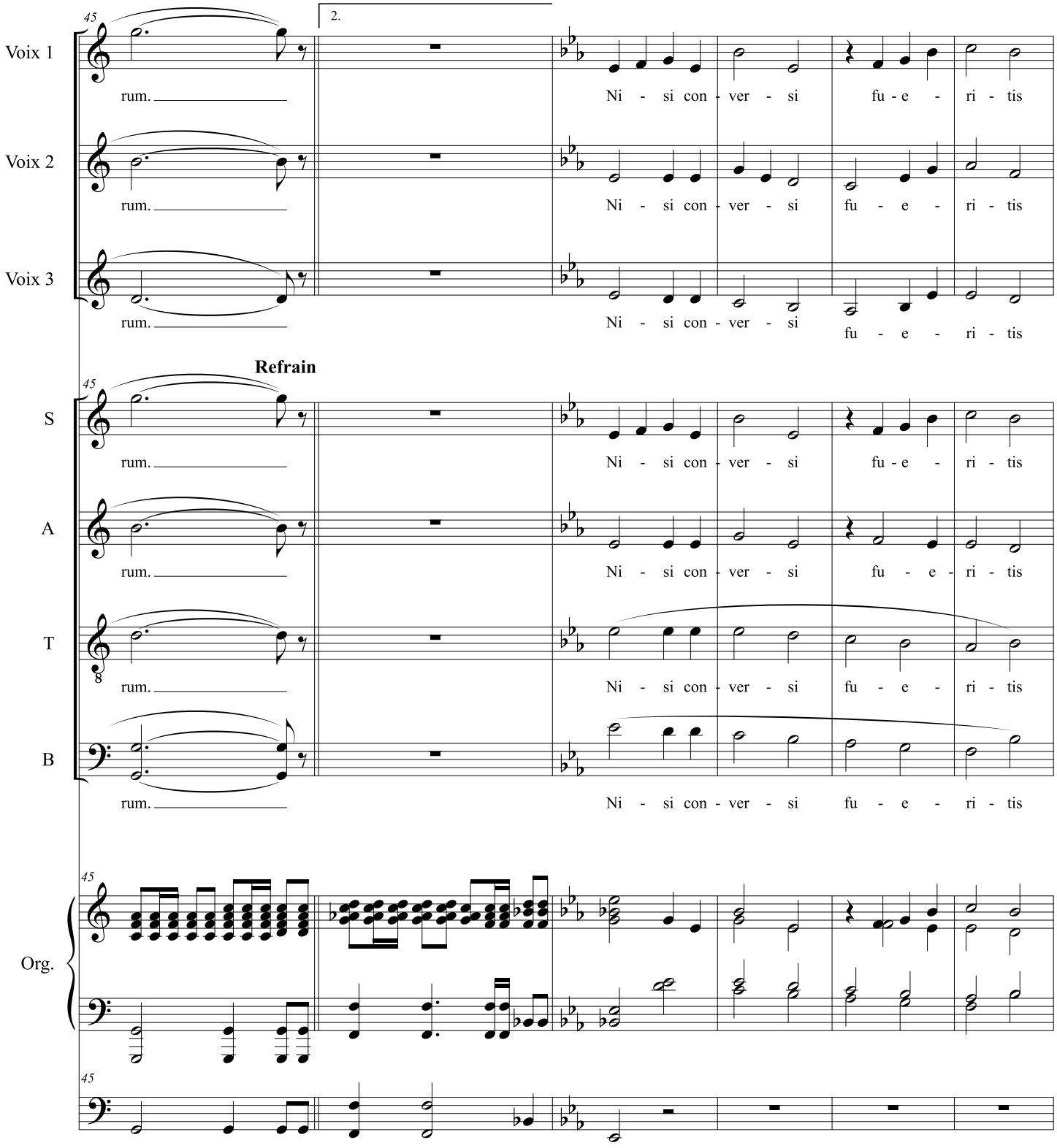
45
2.
Voix 1
Voix 2
Voix 3
rum.
Ni - si con - ver - si fu - e - ri - tis
Refrain
S
A
T
B
Org.

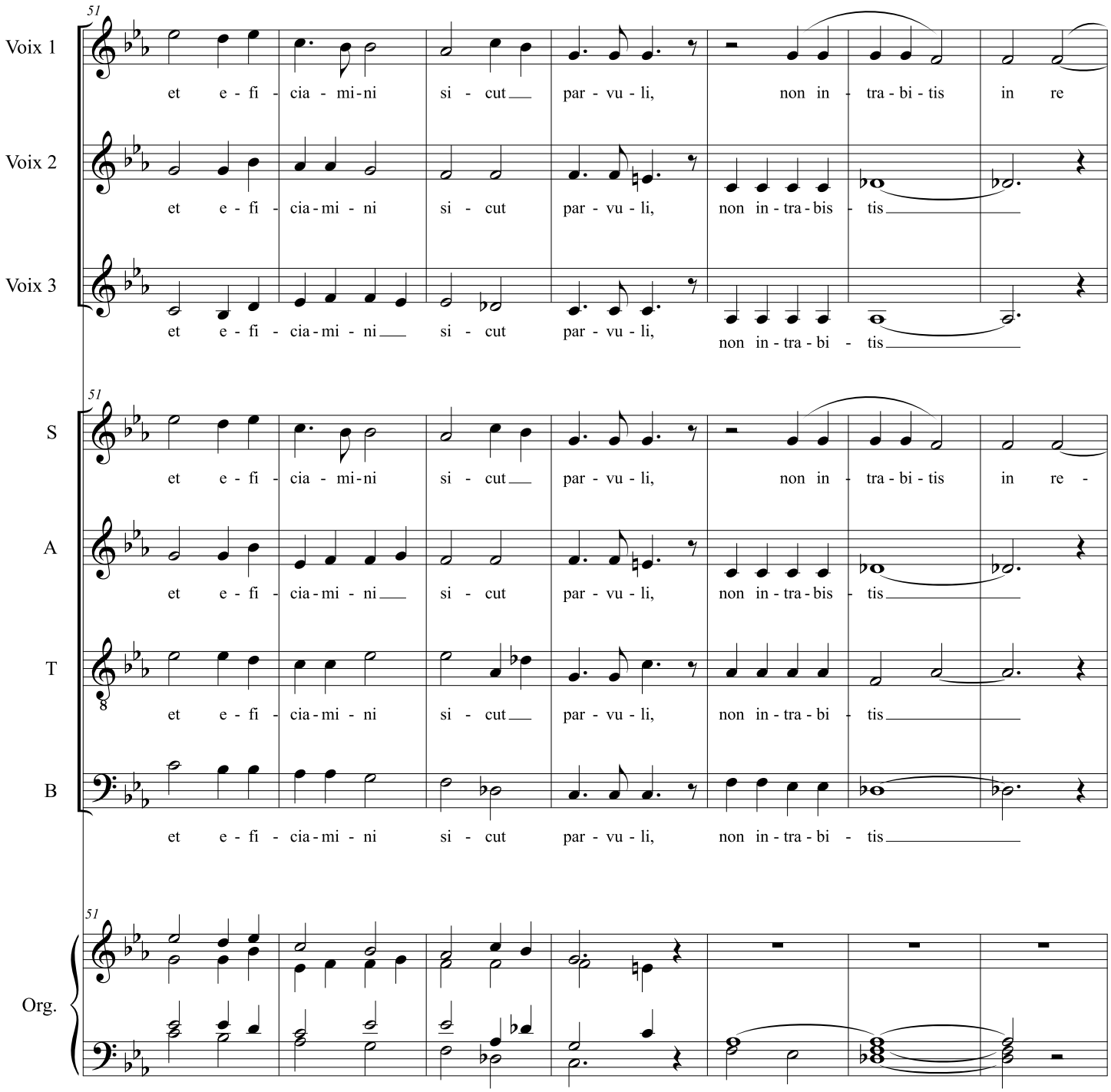
51
Voix 1
et e - fi - cia - mi-ni si - cut par - vu - li, non in - tra - bi - tis in re
Voix 2
et e - fi - cia-mi - ni si - cut par - vu - li, non in - tra - bis - tis
Voix 3
et e - fi - cia-mi - ni si - cut par - vu - li, non in - tra - bi - tis
51
S
et e - fi - cia - mi-ni si - cut par - vu - li, non in - tra - bi - tis in re -
A
et e - fi - cia-mi - ni si - cut par - vu - li, non in - tra - bis - tis
T
et e - fi - cia-mi - ni si - cut par - vu - li, non in - tra - bi - tis
B
et e - fi - cia-mi - ni si - cut par - vu - li, non in - tra - bi - tis
51
Org.

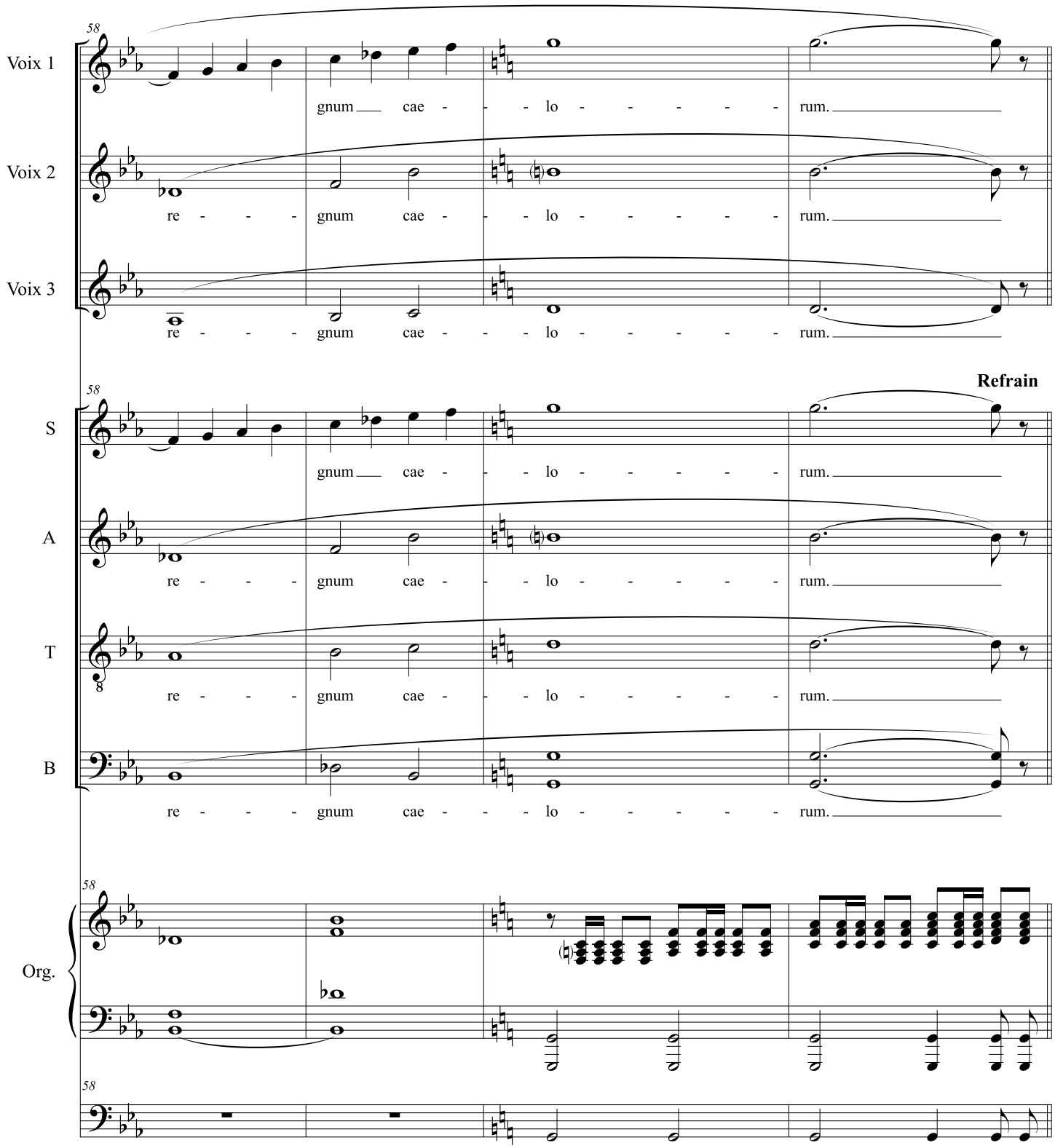
58
Voix 1
gnum cae - - - lo - - - - - rum.
Voix 2
re - - - gnum cae - - - lo - - - - - rum.
Voix 3
re - - - gnum cae - - - lo - - - - - rum.
Refrain
58
S
gnum cae - - - lo - - - - - rum.
A
re - - - gnum cae - - - lo - - - - - rum.
T
re - - - gnum cae - - - lo - - - - - rum.
B
re - - - gnum cae - - - lo - - - - - rum.
58
Org.
58

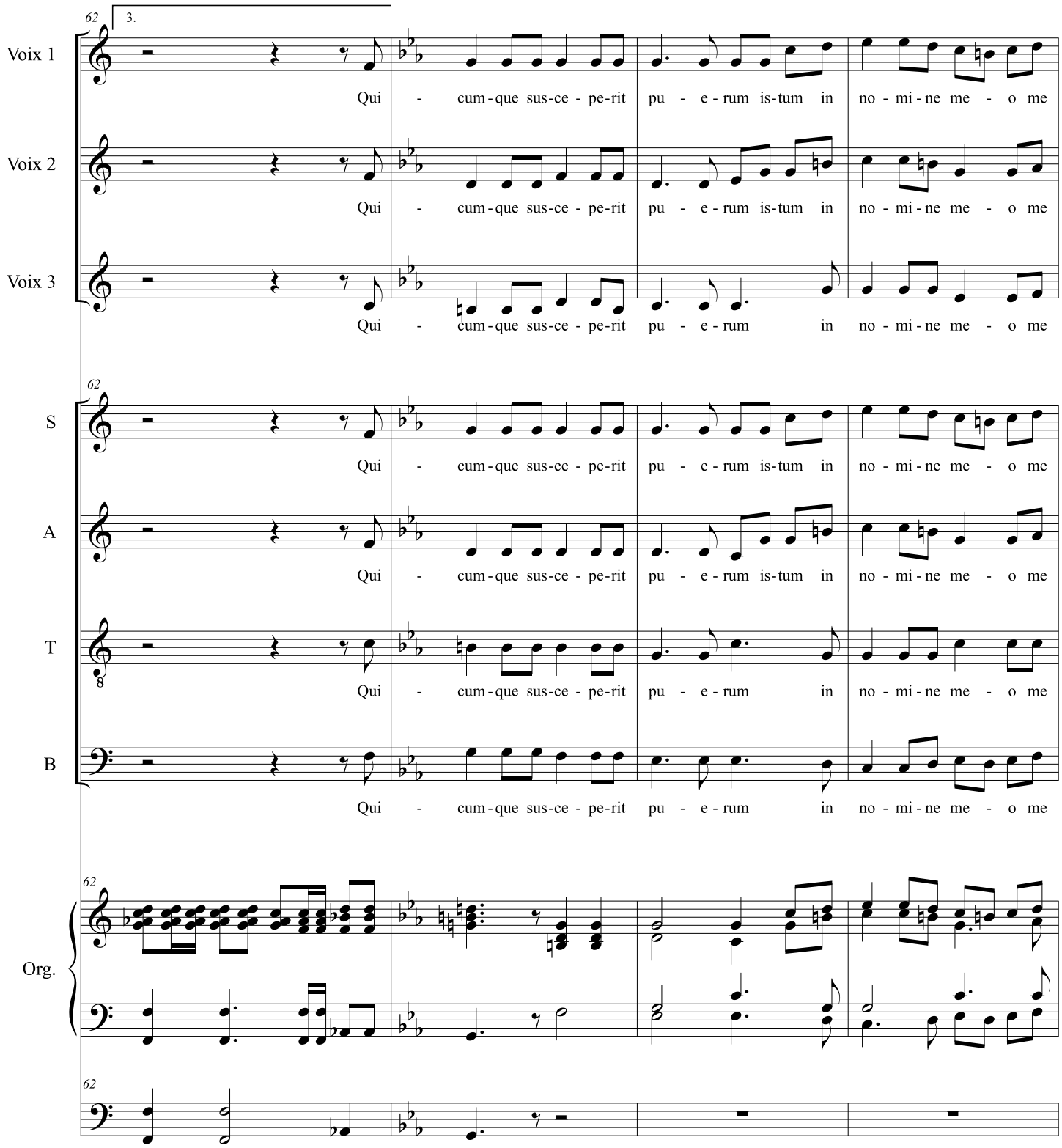
62
3.
Voix 1
Qui - cum-que sus-ce - pe-rit pu - e - rum is-tum in no - mi - ne me - o me
Voix 2
Qui - cum-que sus-ce - pe-rit pu - e - rum is-tum in no - mi - ne me - o me
Voix 3
Qui - cum-que sus-ce - pe-rit pu - e - rum in no - mi - ne me - o me
62
S
Qui - cum-que sus-ce - pe-rit pu - e - rum is-tum in no - mi - ne me - o me
A
Qui - cum-que sus-ce - pe-rit pu - e - rum is-tum in no - mi - ne me - o me
T
Qui - cum-que sus-ce - pe-rit pu - e - rum in no - mi - ne me - o me
B
Qui - cum-que sus-ce - pe-rit pu - e - rum in no - mi - ne me - o me
62
Org.
62

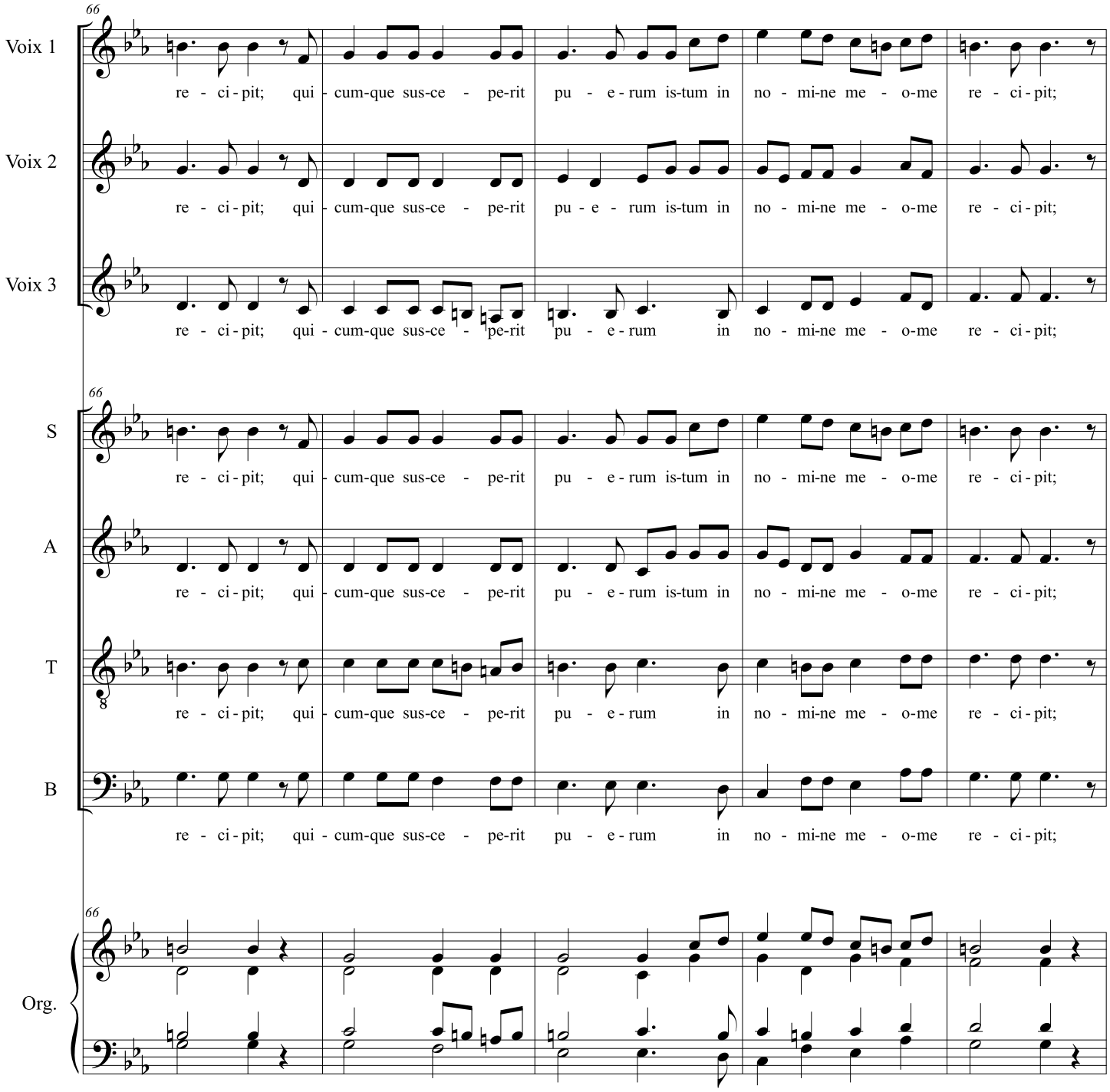
66
Voix 1
re - ci - pit; qui - cum-que sus-ce - pe-rit pu - e - rum is-tum in no - mi-ne me - o-me re - ci - pit;
Voix 2
re - ci - pit; qui - cum-que sus-ce - pe-rit pu - e - rum is-tum in no - mi-ne me - o-me re - ci - pit;
Voix 3
re - ci - pit; qui - cum-que sus-ce - pe-rit pu - e - rum in no - mi-ne me - o-me re - ci - pit;
66
S
re - ci - pit; qui - cum-que sus-ce - pe-rit pu - e - rum is-tum in no - mi-ne me - o-me re - ci - pit;
A
re - ci - pit; qui - cum-que sus-ce - pe-rit pu - e - rum is-tum in no - mi-ne me - o-me re - ci - pit;
T
re - ci - pit; qui - cum-que sus-ce - pe-rit pu - e - rum in no - mi-ne me - o-me re - ci - pit;
B
re - ci - pit; qui - cum-que sus-ce - pe-rit pu - e - rum in no - mi-ne me - o-me re - ci - pit;
66
Org.

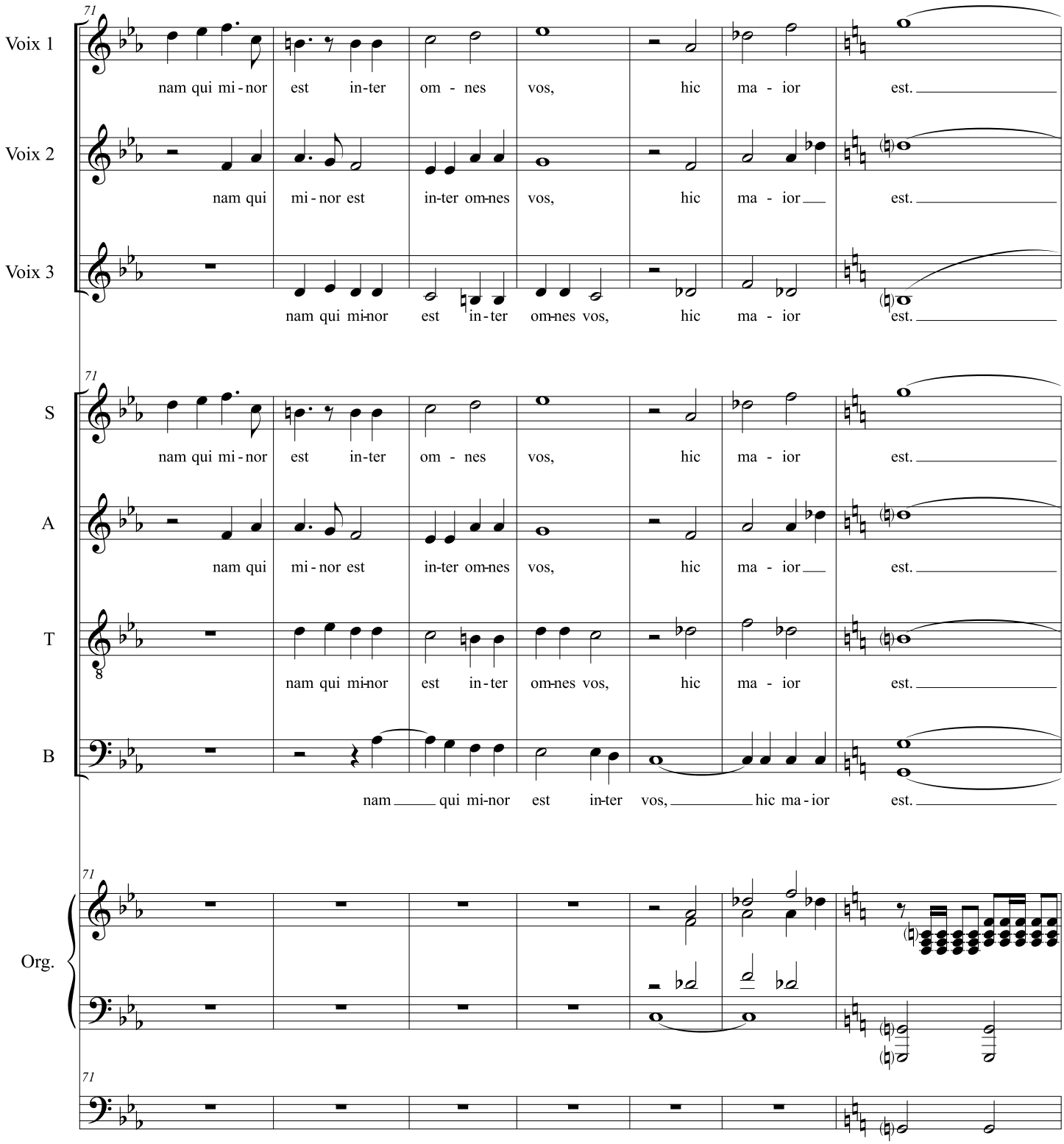
71
Voix 1
nam qui mi - nor est in-ter om - nes vos, hic ma - ior est.
Voix 2
nam qui mi - nor est in-ter om-nes vos, hic ma - ior est.
Voix 3
nam qui mi-nor est in - ter om-nes vos, hic ma - ior est.
71
S
nam qui mi - nor est in-ter om - nes vos, hic ma - ior est.
A
nam qui mi - nor est in-ter om-nes vos, hic ma - ior est.
T
nam qui mi-nor est in - ter om-nes vos, hic ma - ior est.
B
nam qui mi-nor est in-ter vos, hic ma - ior est.
71
Org.
71

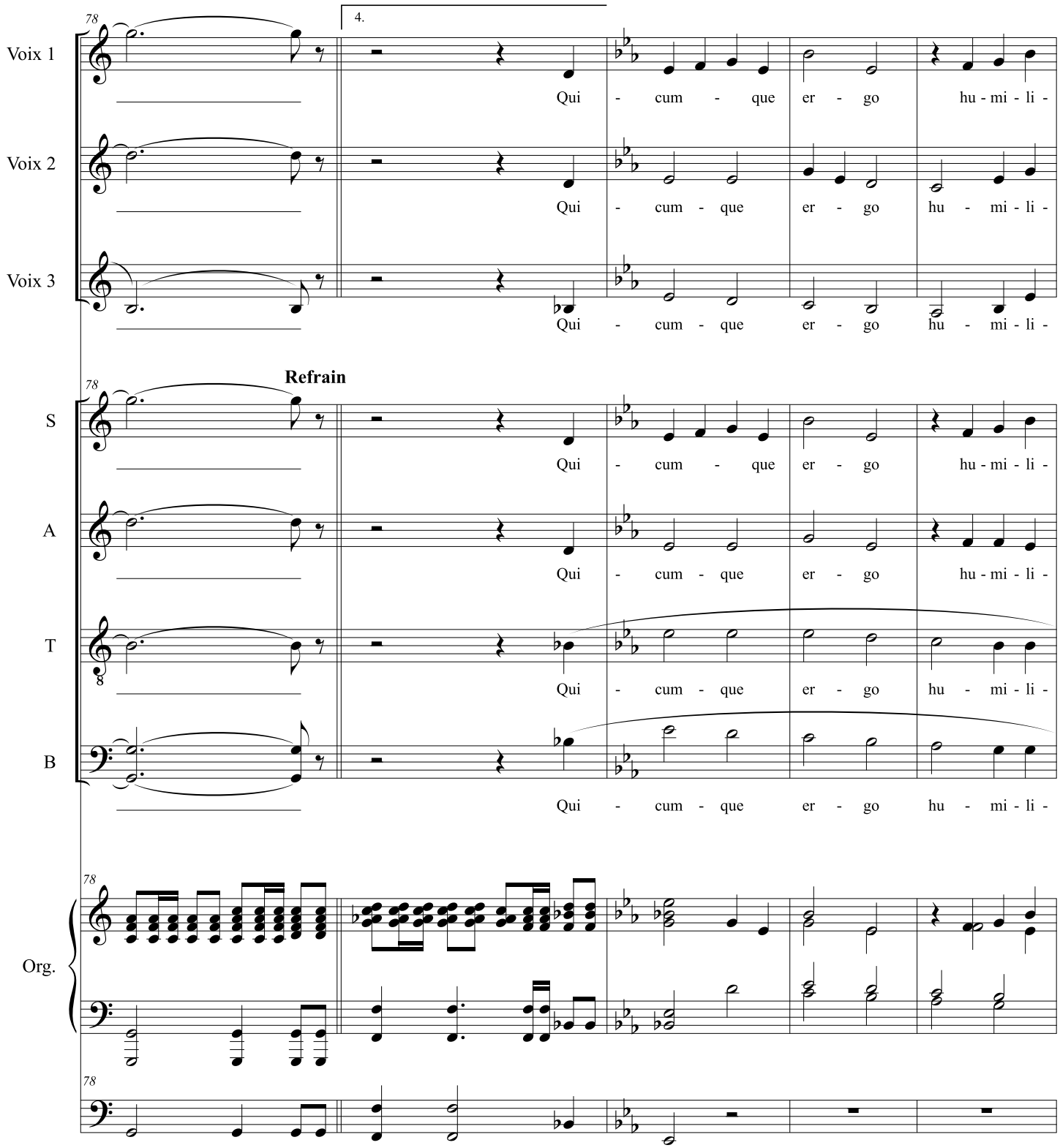
4.
78
Voix 1
Voix 2
Voix 3
Qui - cum - que er - go hu - mi - li -
Refrain
S
A
T
B
Org.

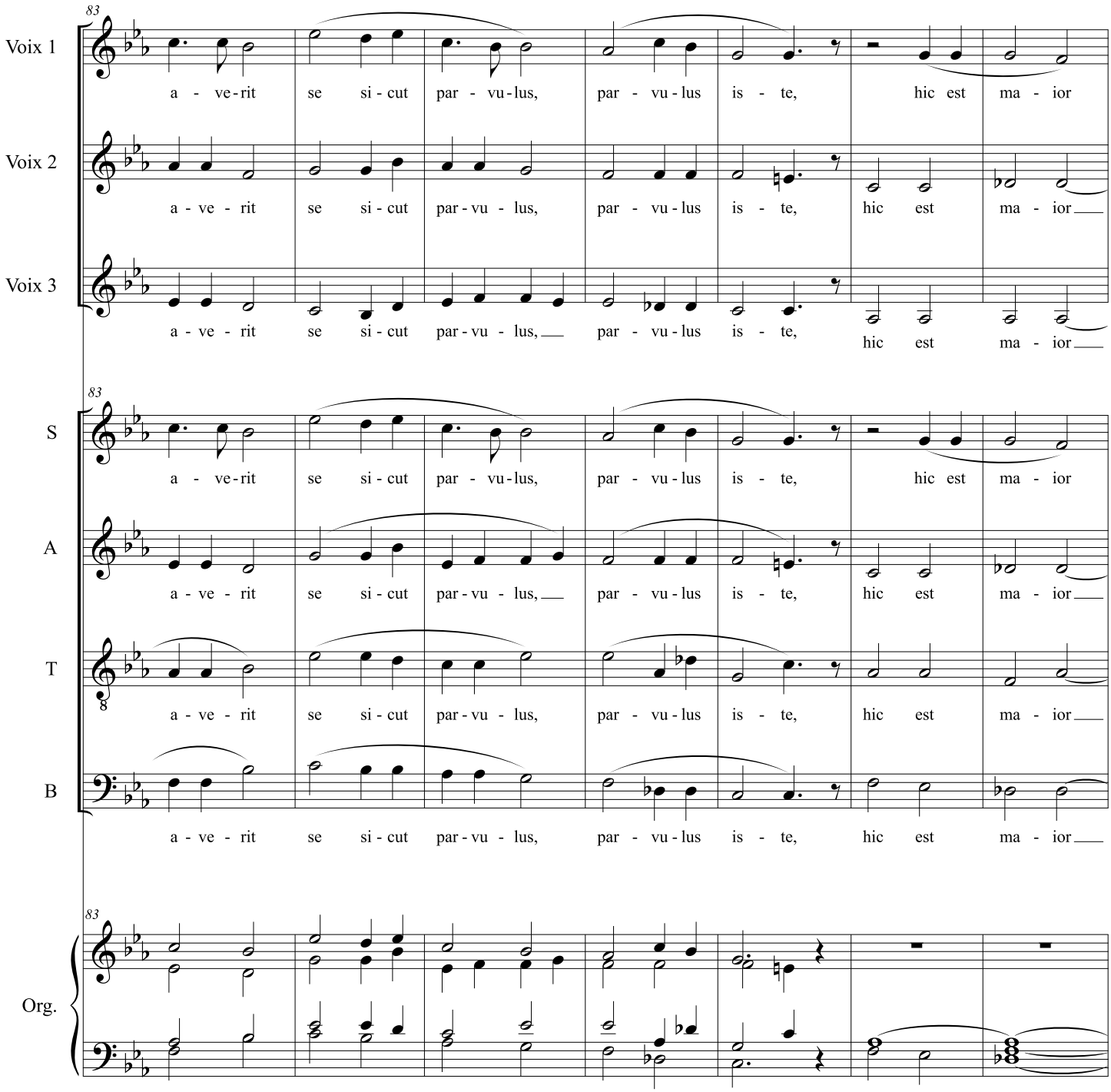
83
Voix 1
a - ve - rit se si - cut par - vu - lus, par - vu - lus is - te, hic est ma - ior
Voix 2
a - ve - rit se si - cut par - vu - lus, par - vu - lus is - te, hic est ma - ior
Voix 3
a - ve - rit se si - cut par - vu - lus, par - vu - lus is - te, hic est ma - ior
83
S
a - ve - rit se si - cut par - vu - lus, par - vu - lus is - te, hic est ma - ior
A
a - ve - rit se si - cut par - vu - lus, par - vu - lus is - te, hic est ma - ior
T
a - ve - rit se si - cut par - vu - lus, par - vu - lus is - te, hic est ma - ior
B
a - ve - rit se si - cut par - vu - lus, par - vu - lus is - te, hic est ma - ior
83
Org.

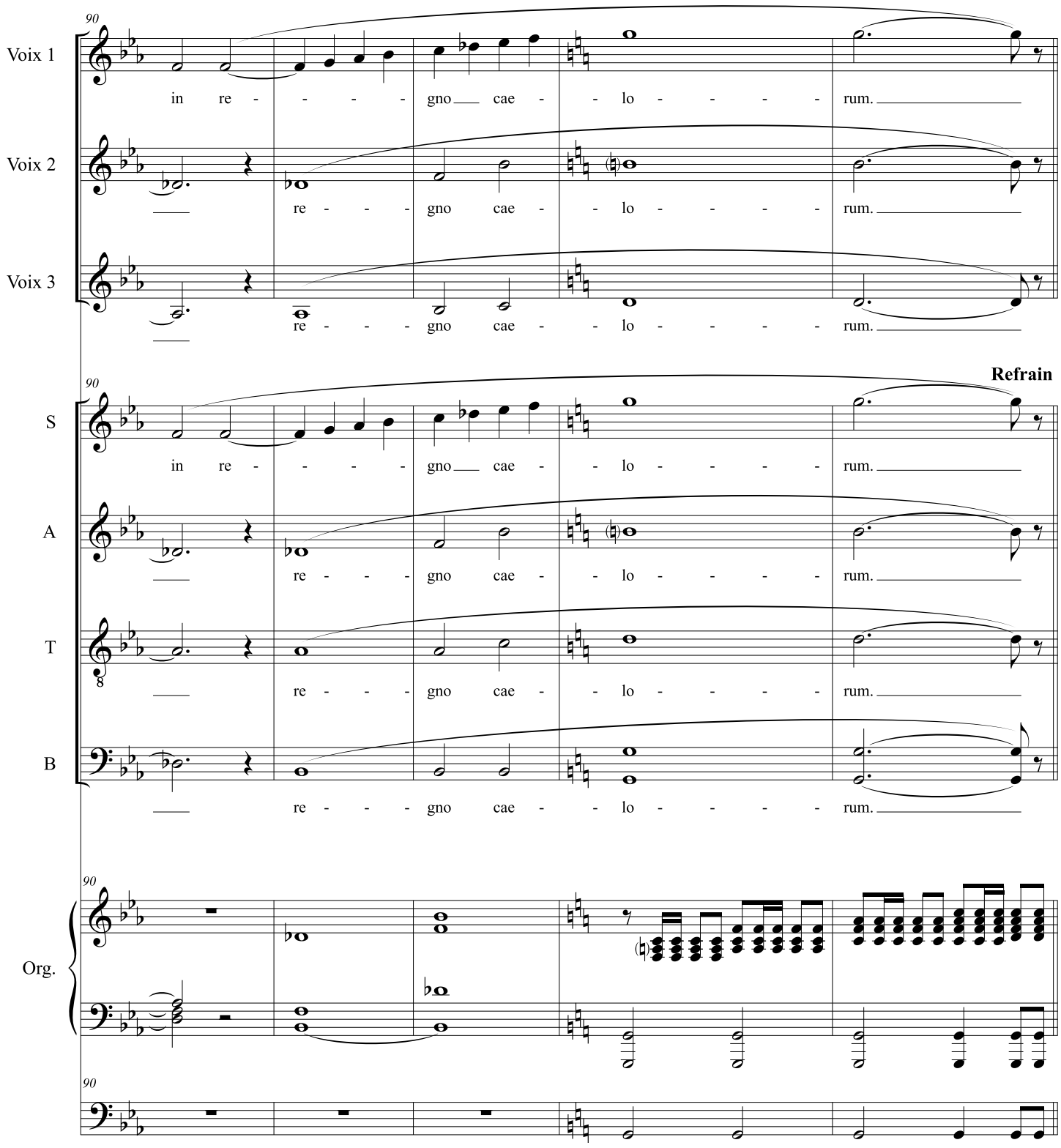
Voix 1
Voix 2
Voix 3
S
A
T
B
Org.
Refrain
in re - - - - gno cae - - lo - - - - rum.
re - - - gno cae - - lo - - - - rum.

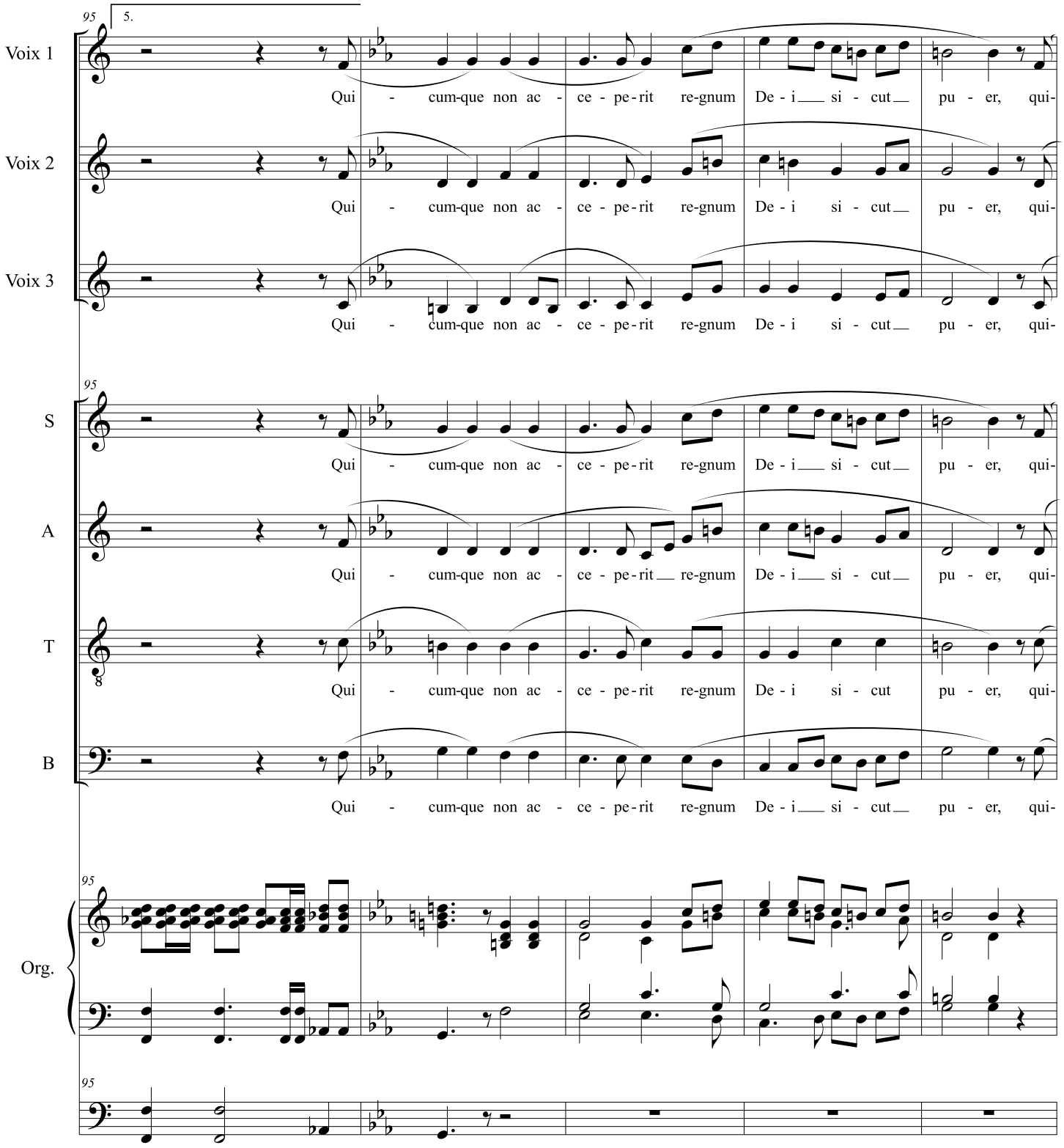
95
5.
Voix 1
Qui - cum-que non ac - ce - pe-rit re-gnum De - i si - cut pu - er, qui-
Voix 2
Qui - cum-que non ac - ce - pe-rit re-gnum De - i si - cut pu - er, qui-
Voix 3
Qui - cum-que non ac - ce - pe-rit re-gnum De - i si - cut pu - er, qui-
95
S
Qui - cum-que non ac - ce - pe-rit re-gnum De - i si - cut pu - er, qui-
A
Qui - cum-que non ac - ce - pe-rit re-gnum De - i si - cut pu - er, qui-
T
Qui - cum-que non ac - ce - pe-rit re-gnum De - i si - cut pu - er, qui-
B
Qui - cum-que non ac - ce - pe-rit re-gnum De - i si - cut pu - er, qui-
95
Org.
95

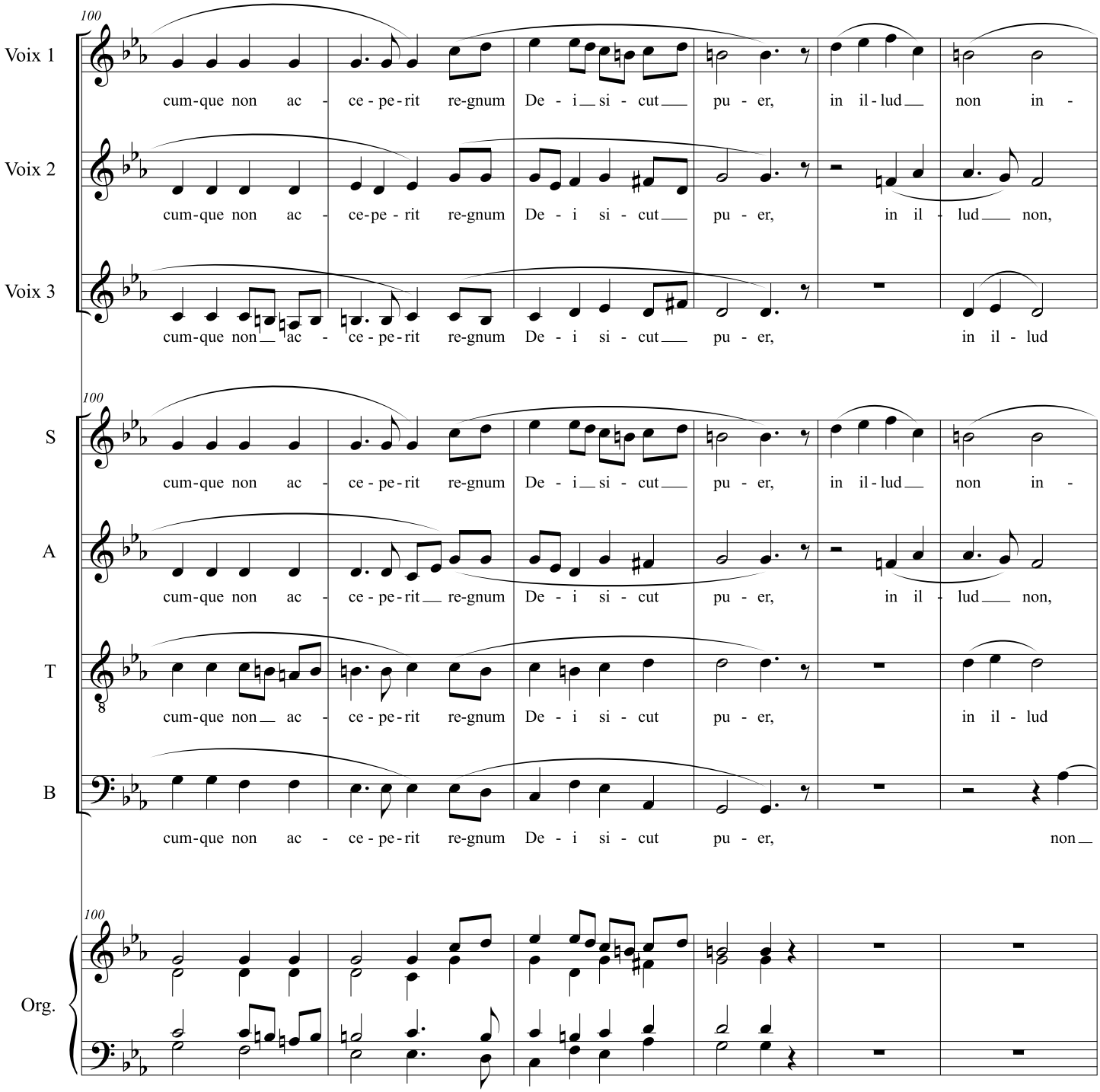
100
Voix 1
cum-que non ac - ce - pe - rit re-gnum De - i si - cut pu - er, in il - lud non in -
Voix 2
cum-que non ac - ce-pe - rit re-gnum De - i si - cut pu - er, in il - lud non,
Voix 3
cum-que non ac - ce - pe - rit re-gnum De - i si - cut pu - er, in il - lud
100
S
cum-que non ac - ce - pe - rit re-gnum De - i si - cut pu - er, in il - lud non in -
A
cum-que non ac - ce - pe - rit re-gnum De - i si - cut pu - er, in il - lud non,
T
cum-que non ac - ce - pe - rit re-gnum De - i si - cut pu - er, in il - lud
B
cum-que non ac - ce - pe - rit re-gnum De - i si - cut pu - er, non
100
Org.

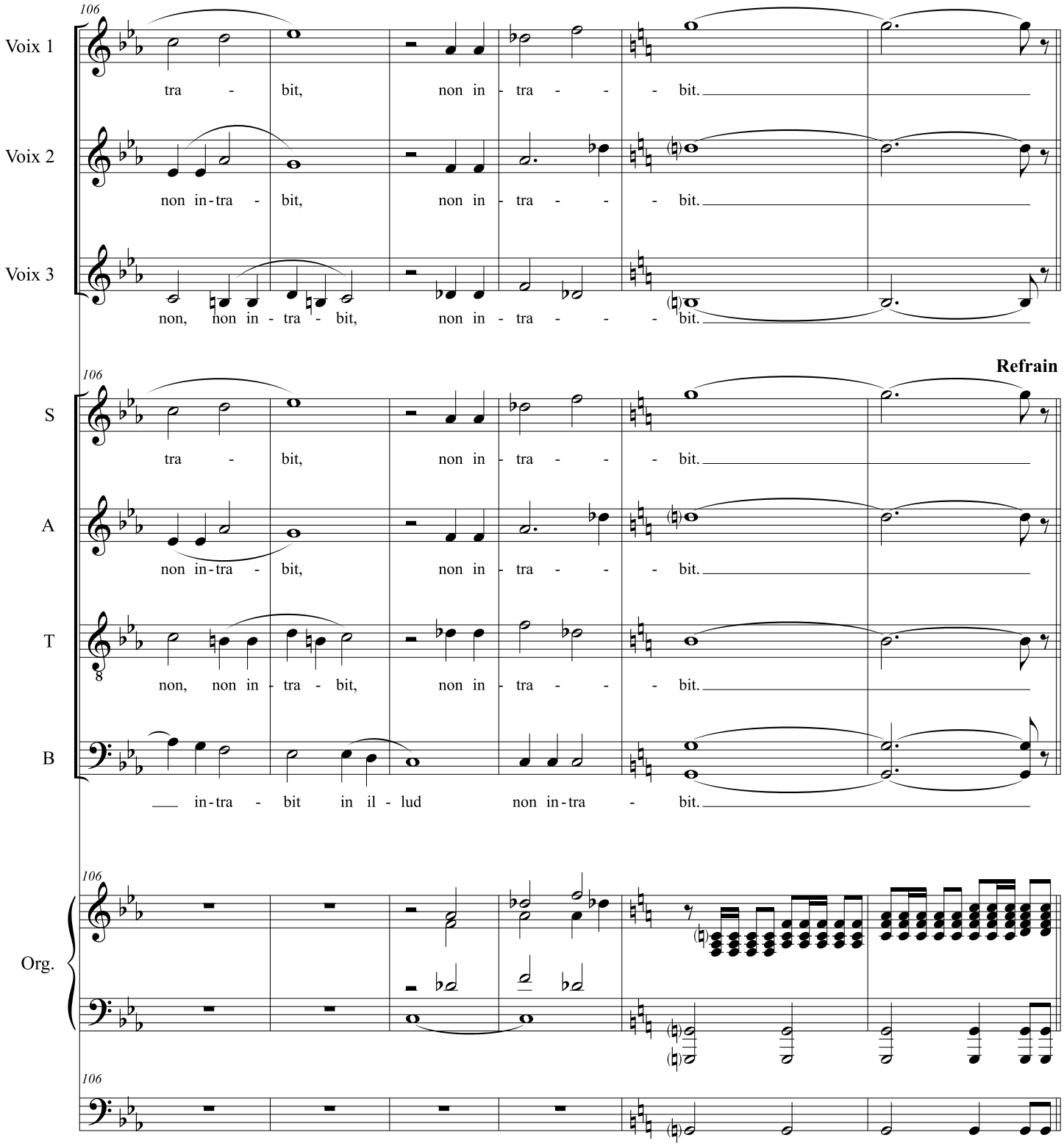
106
Voix 1
tra - bit, non in - tra - - - bit.
Voix 2
non in-tra - bit, non in - tra - - - bit.
Voix 3
non, non in - tra - bit, non in - tra - - - bit.
Refrain
106
S
tra - bit, non in - tra - - - bit.
A
non in-tra - bit, non in - tra - - - bit.
T
non, non in - tra - bit, non in - tra - - - bit.
B
in-tra - bit in il - lud non in-tra - bit.
106
Org.
106

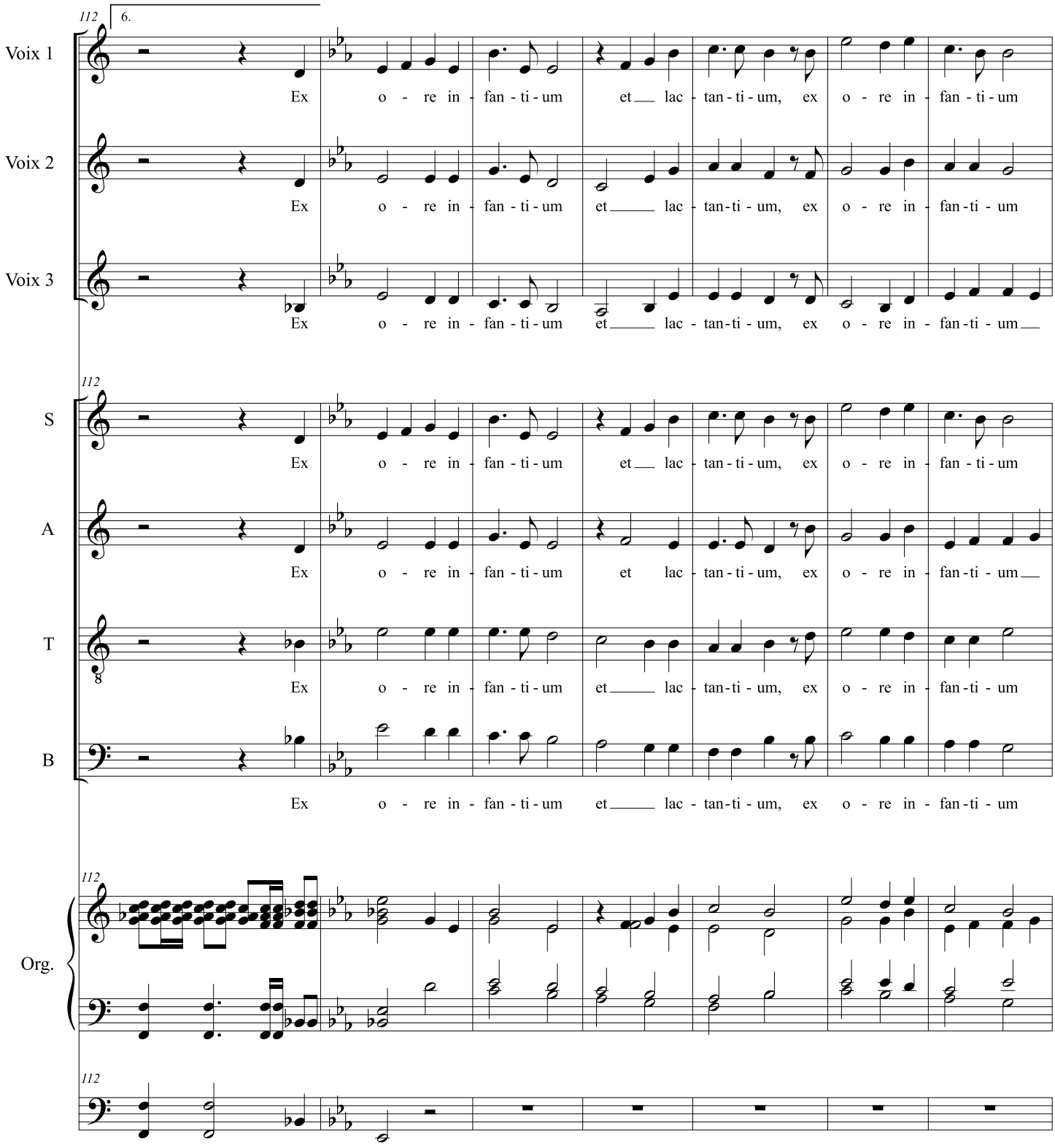
112
6.
Voix 1
Voix 2
Voix 3
Ex o - re in - fan - ti - um et lac - tan - ti - um, ex o - re in - fan - ti - um
112
S
A
T
B
Org.
112
112

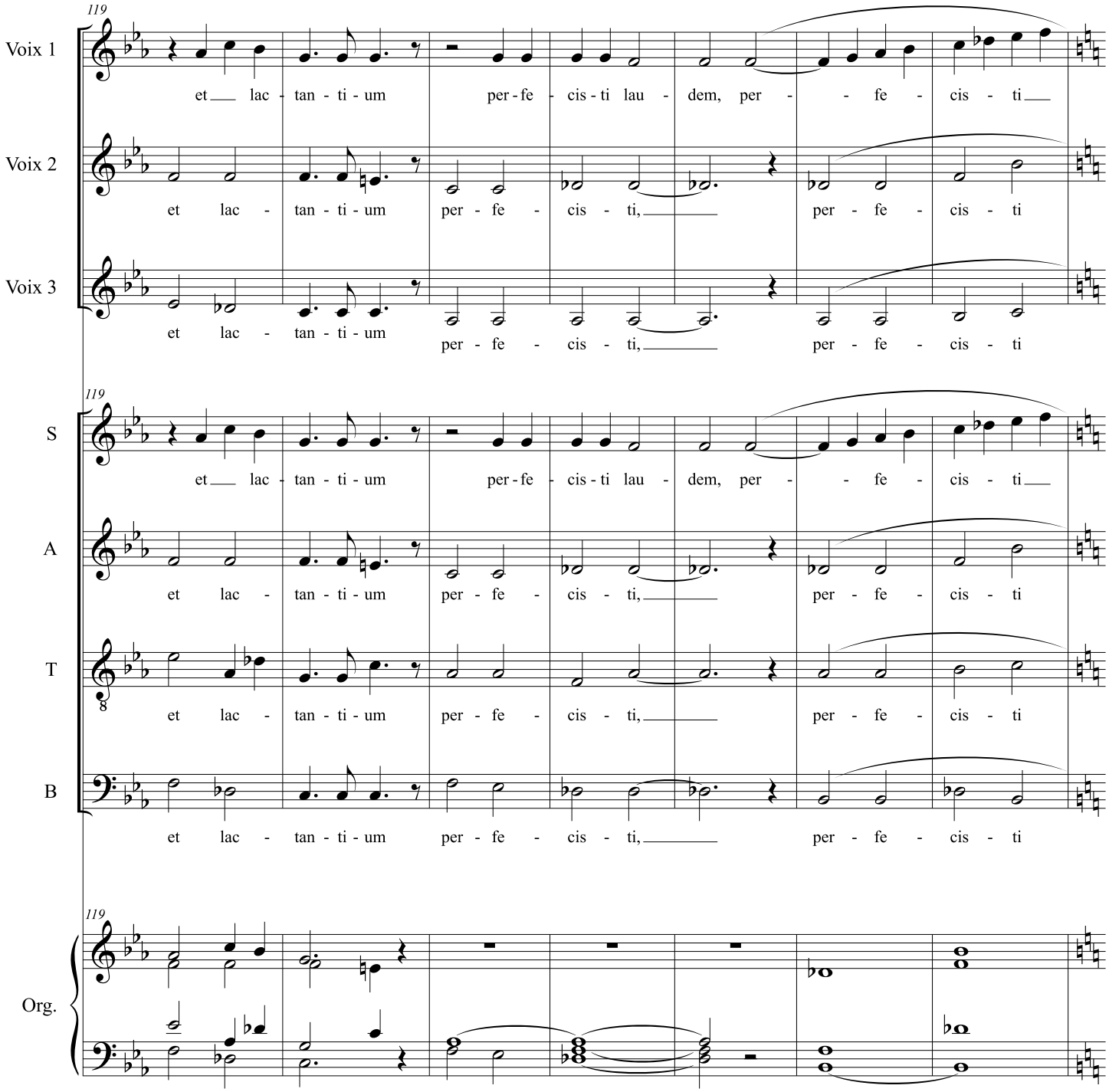
119
Voix 1
et lac - tan - ti - um per - fe - cis - ti lau - dem, per - - fe - cis - ti
Voix 2
et lac - tan - ti - um per - fe - cis - ti, per - fe - cis - ti
Voix 3
et lac - tan - ti - um per - fe - cis - ti, per - fe - cis - ti
119
S
et lac - tan - ti - um per - fe - cis - ti lau - dem, per - - fe - cis - ti
A
et lac - tan - ti - um per - fe - cis - ti, per - fe - cis - ti
T
et lac - tan - ti - um per - fe - cis - ti, per - fe - cis - ti
B
et lac - tan - ti - um per - fe - cis - ti, per - fe - cis - ti
119
Org.

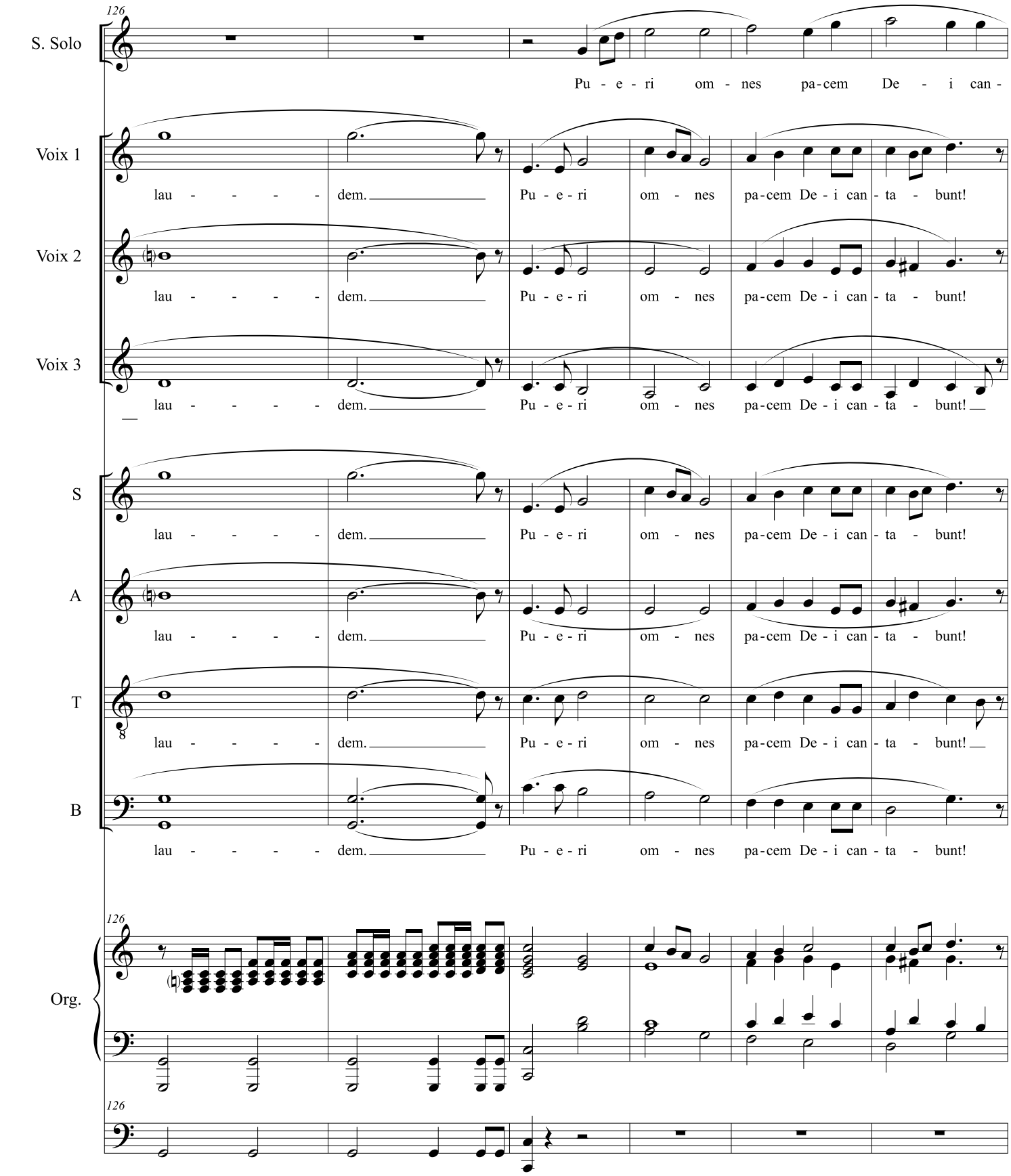
126
S. Solo
Pu - e - ri om - nes pa-cem De - i can -
Voix 1
lau - - - - - dem. Pu - e - ri om - nes pa-cem De - i can - ta - bunt!
Voix 2
lau - - - - - dem. Pu - e - ri om - nes pa-cem De - i can - ta - bunt!
Voix 3
lau - - - - - dem. Pu - e - ri om - nes pa-cem De - i can - ta - bunt!
S
lau - - - - - dem. Pu - e - ri om - nes pa-cem De - i can - ta - bunt!
A
lau - - - - - dem. Pu - e - ri om - nes pa-cem De - i can - ta - bunt!
T
lau - - - - - dem. Pu - e - ri om - nes pa-cem De - i can - ta - bunt!
B
lau - - - - - dem. Pu - e - ri om - nes pa-cem De - i can - ta - bunt!
126
Org.
126

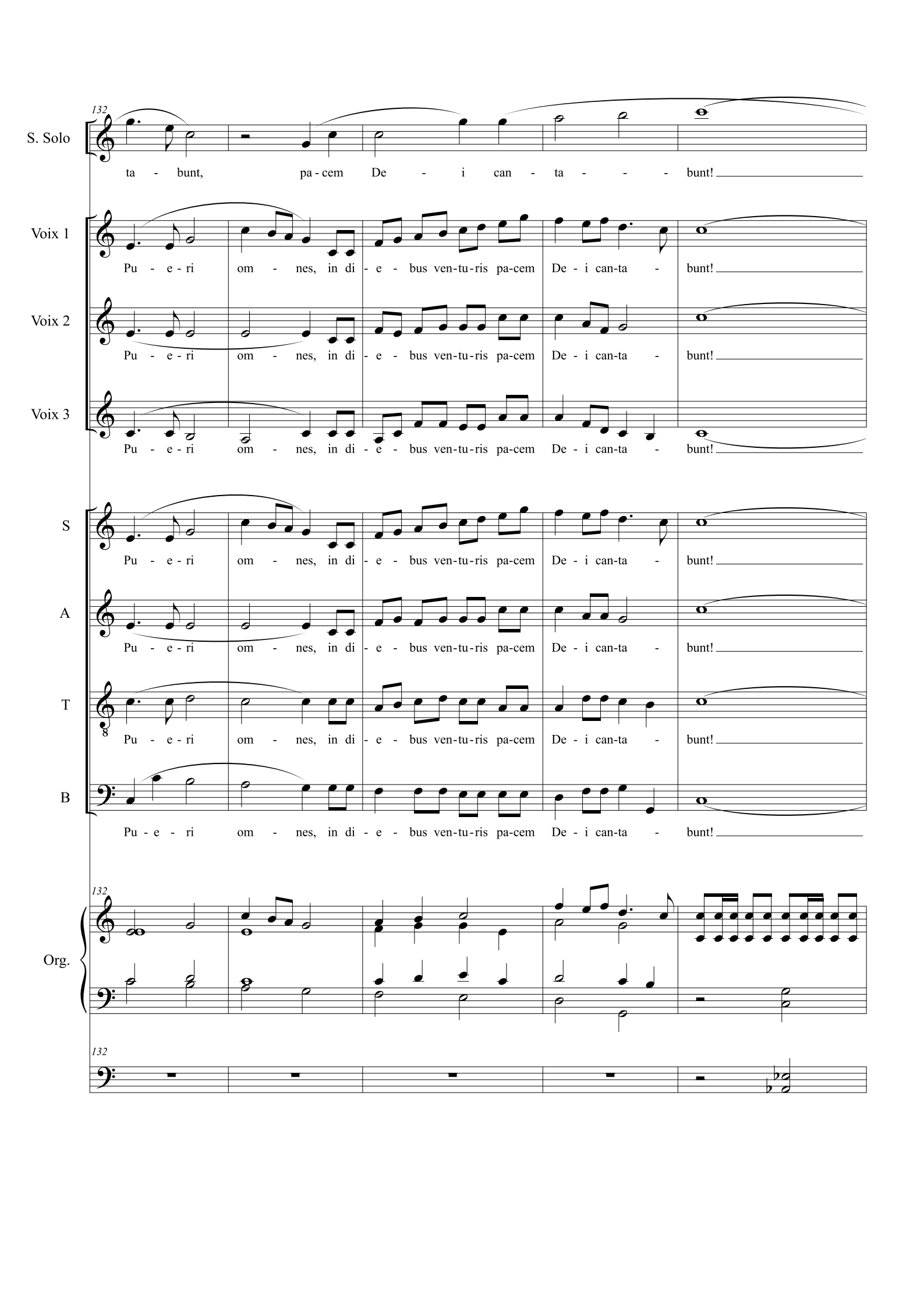
132
S. Solo
ta - bunt, pa - cem De - i can - ta - - - bunt!
Voix 1
Pu - e - ri om - nes, in di - e - bus ven-tu-ris pa-cem De - i can-ta - bunt!
Voix 2
Pu - e - ri om - nes, in di - e - bus ven-tu-ris pa-cem De - i can-ta - bunt!
Voix 3
Pu - e - ri om - nes, in di - e - bus ven-tu-ris pa-cem De - i can-ta - bunt!
S
Pu - e - ri om - nes, in di - e - bus ven-tu-ris pa-cem De - i can-ta - bunt!
A
Pu - e - ri om - nes, in di - e - bus ven-tu-ris pa-cem De - i can-ta - bunt!
T
8
Pu - e - ri om - nes, in di - e - bus ven-tu-ris pa-cem De - i can-ta - bunt!
B
Pu - e - ri om - nes, in di - e - bus ven-tu-ris pa-cem De - i can-ta - bunt!
132
Org.
132

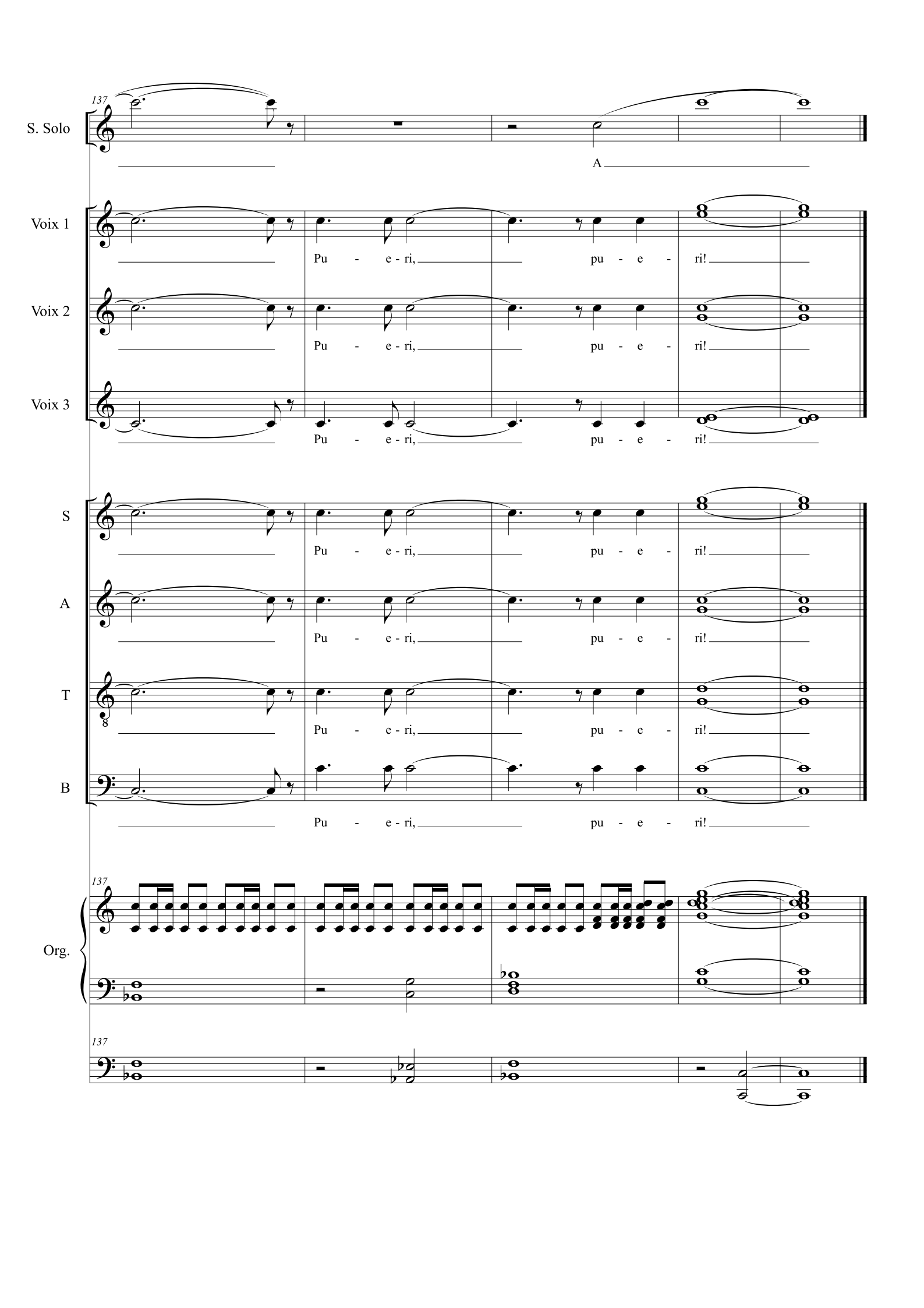
137
S. Solo
A
Voix 1
Pu - e - ri, pu - e - ri!
Voix 2
Pu - e - ri, pu - e - ri!
Voix 3
Pu - e - ri, pu - e - ri!
S
Pu - e - ri, pu - e - ri!
A
Pu - e - ri, pu - e - ri!
T
Pu - e - ri, pu - e - ri!
B
Pu - e - ri, pu - e - ri!
137
Org.
137

Paris 2014
Pueri Cantores

Pueri Cantores
France

MAIRIE DE PARIS

Foederatio Internationalis
Pueri Cantores

www.puericantores-paris2014.com